

MODULARIO
F. rig. rend. 400

MOD. A (Nuovo Catasto Edilizio Urbano)



MINISTERO DELLE FINANZE

DIREZIONE GENERALE DEL CATASTO E DEI SERVIZI TECNICI ERARIALI

NUOVO CATASTO EDILIZIO URBANO

(R. DECRETO-LEGGI 13 APRILE 1939, N. 652)

Lire
300

69

Planimetria dell'immobile situato nel Comune di CASCINA Via GALILEI 12

Ditta ISTITUTO AUTONOMO CASE POPOLARI DI PISA PER L'EDIFICIO - COMUNE DI CASCINA
PER L'AREA

Allegata alla dichiarazione presentata all'Ufficio Tecnico Erariale di PISA

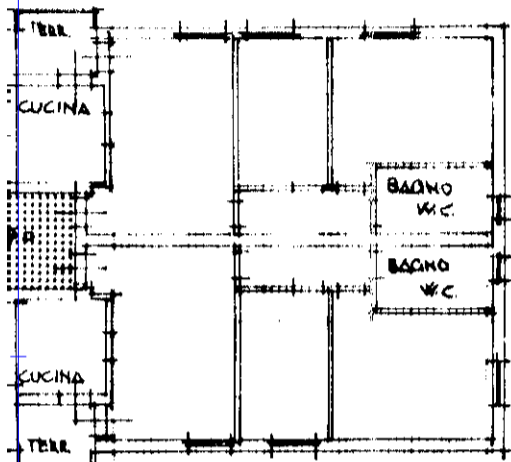

PIANO PRIMO

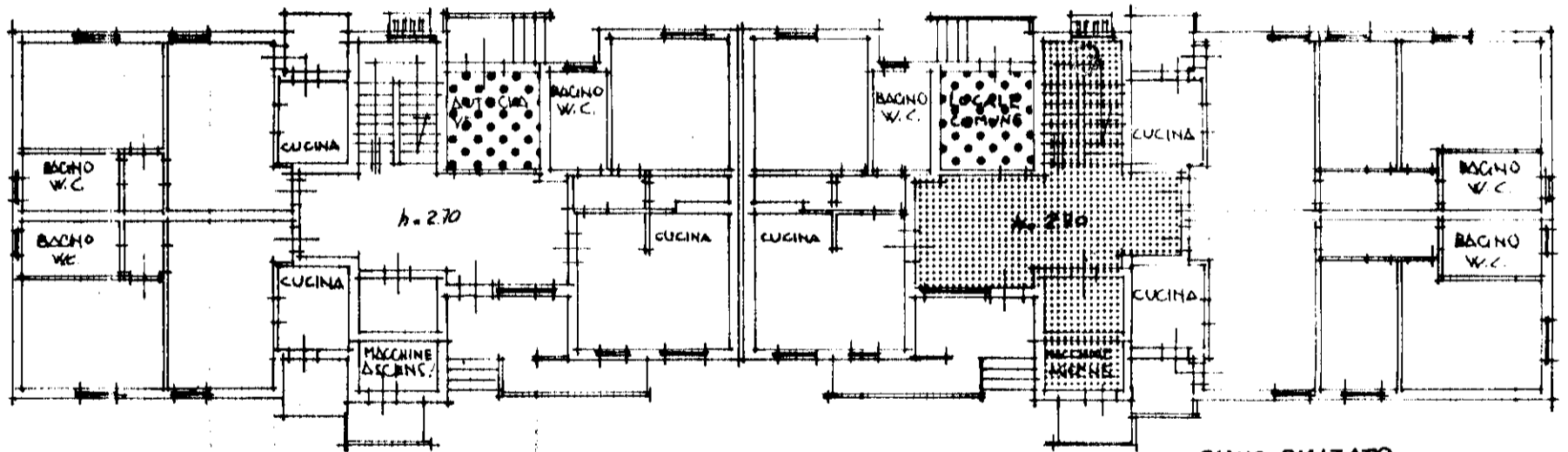

PIANO RIALZATO

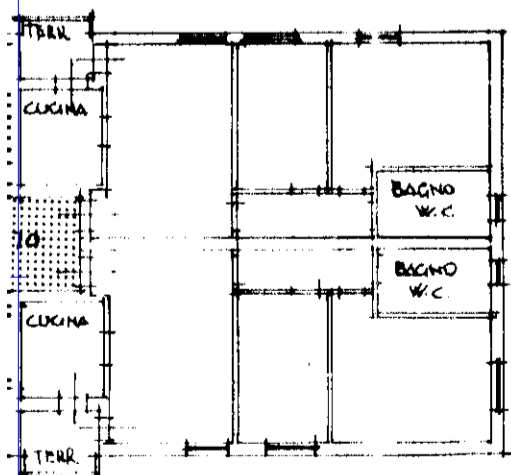

QUARTO

ORIENTAMENTO



SCALA DI 1: 200

SPAZIO RISERVATO PER LE ANNOTAZIONI D'UFFICIO

DATA

PROG. N°

Mod. 77 n.

in data

Busto

FOGLIO 16

MAPPALE 1254

SUB. 33

Compilata dal GEOM. ROLANDO

LUCARELLI

Espresso all'Alba dell' A.T.E.R.

della Provincia di PISA

DATA 15-11-1989

Firma:

Phucall

Planimetrie
Ditta *IST/PER*
Allegata al

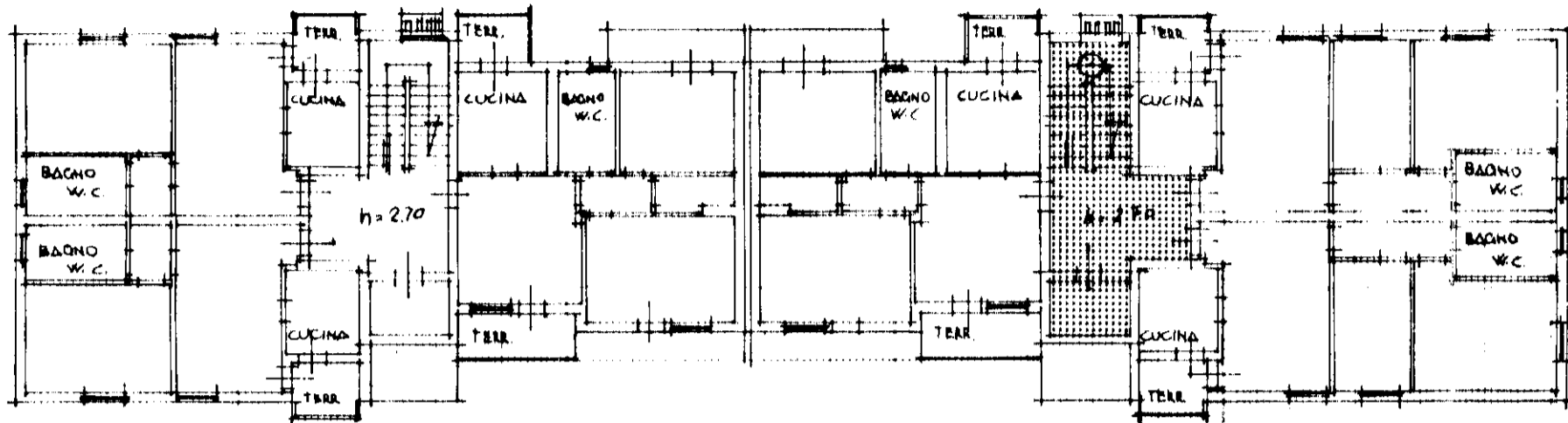

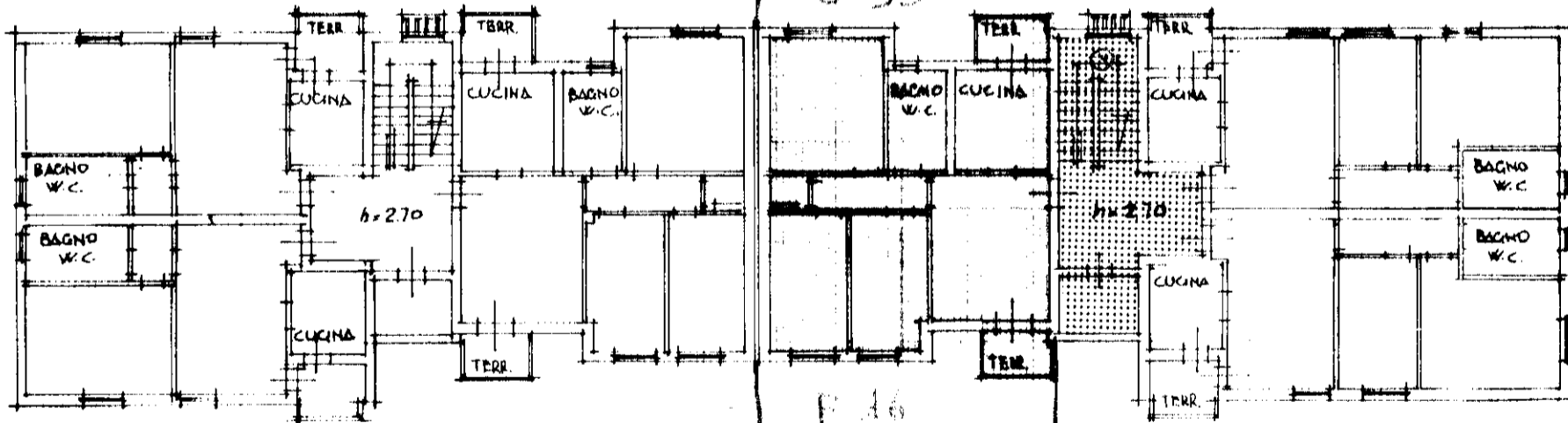
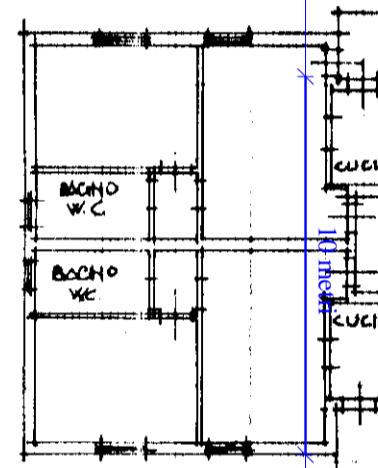

PIANO PRIMO



PIANO QUARTO

F 16
N 1254
S 33

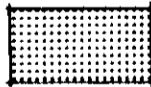
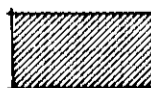
F 16
N 1254
S 33

-  PROPRIETA' A COMUNE PER 1/30
-  PROPRIETA' A COMUNE PER 1/15
-  PROPRIETA' A COMUNE PER 1/15
-  PROPRIETA' ESCLUSIVA

Catasto dei Fabbricati - Situazione al 21/02/2017 - Comune di CASCINA (B950) - < Foglio: 16 - Particella: 1254 - Subalterno: 33 >
VIA GALILEO GALILEI n.12 pag. 4

DATA
PROG. N°
M. C.
P. C.
P. G.